

วิธีใช้งาน Application USmart Go

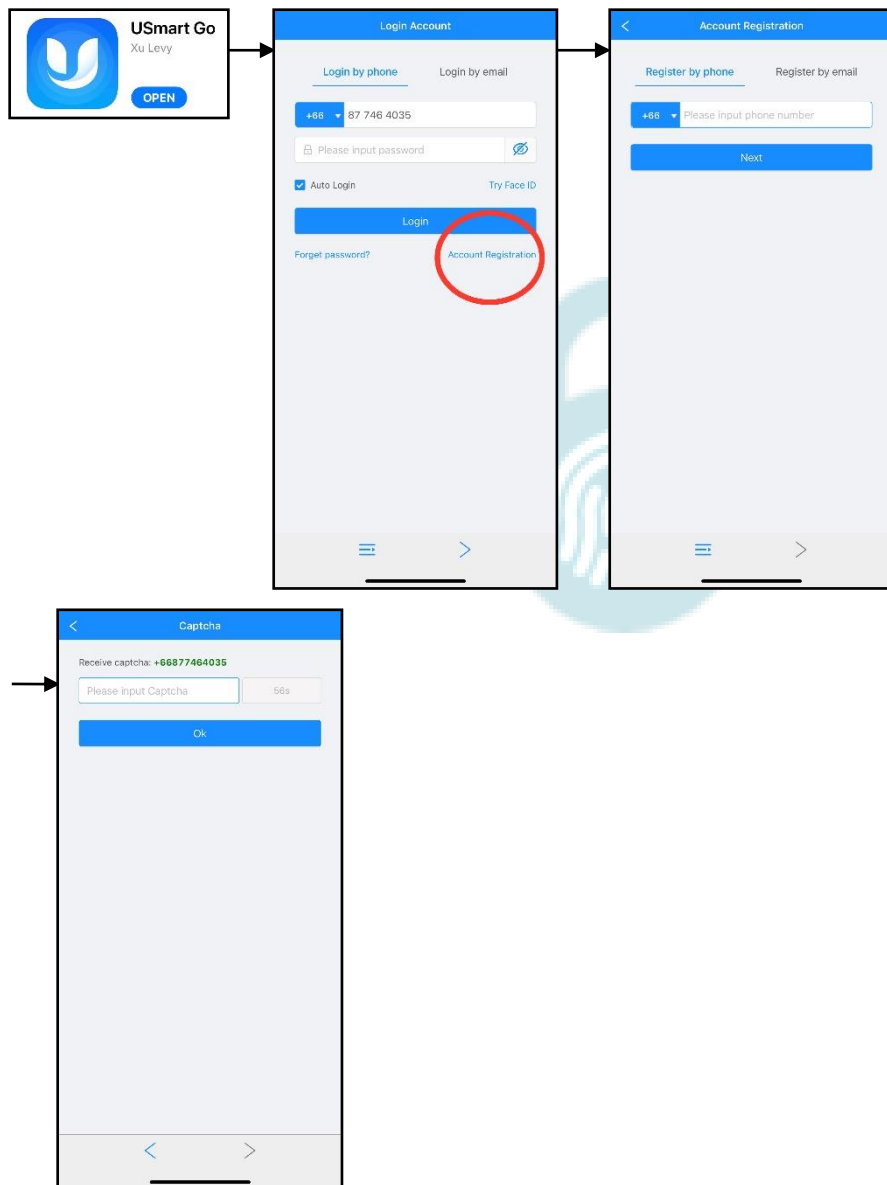

1. ลงทะเบียนการใช้งาน

- 1.1 โหลด Application USmart Go
- 1.2 กด Account Registration
- 1.3 กรอก เบอร์มือถือ หรือ Email เพื่อลงทะเบียน
- 1.4 กรอบ Captcha ที่ถูกส่งมาทาง ข้อความ หรือ Email
- 1.5 ลงทะเบียนเรียบร้อย

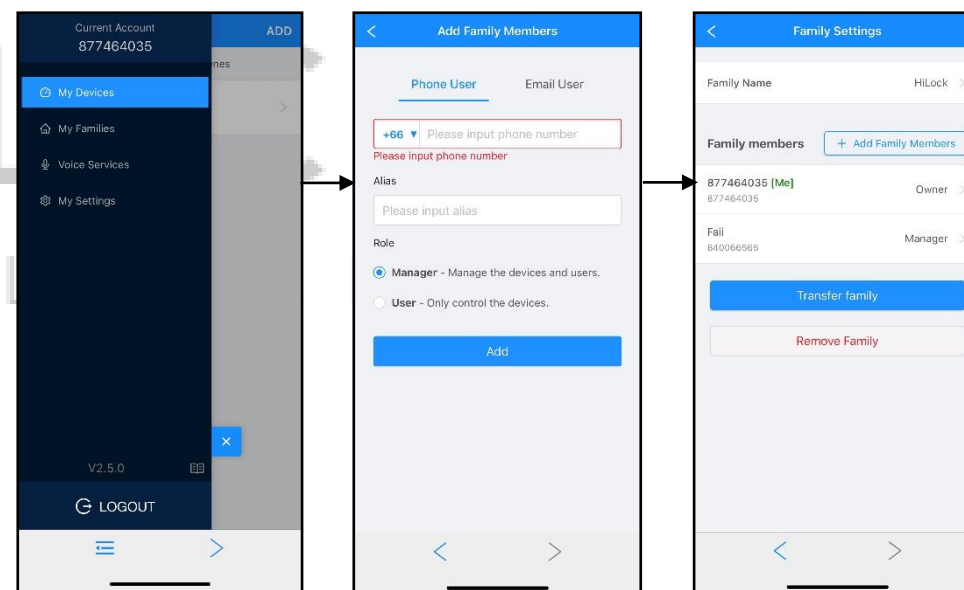

2. เพิ่ม User ใช้งาน Application

- 2.1 กด Menu มุมซ้ายบน
- 2.2 กด My Devices
- 2.3 หน้า Add Family Member
 - กรอก เบอร์มือถือ หรือ Email ของ User ที่จะทำการเพิ่ม
 - Alias : ตั้งชื่อ
 - Role : Manager (มีสิทธิ์จัดการ Application) หรือ User (ผู้ใช้นั้น)
- 2.4 กด Add เพิ่มผู้ใช้งานเรียบร้อยแล้ว

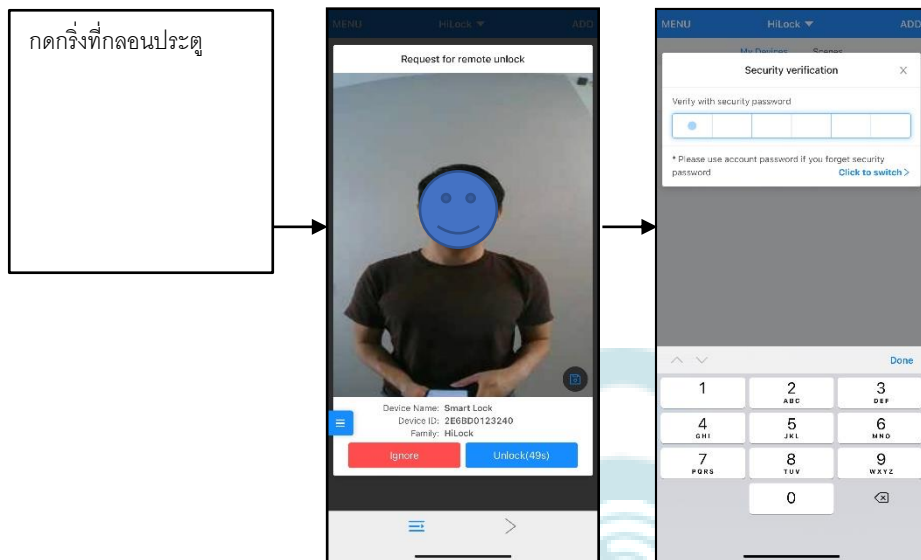

3.สั่งเปิดประตูระยะไกล แบบบันทึกภาพผู้มาดกริ่ง

3.1 กดกริ่งที่กลอนประตู รูปภาพคนที่กดกริ่งจะถูกส่งไปแสดงที่ Application

3.2 เข้าที่ Application

- กด Unlock เพื่อสั่งเปิดกลอนประตู ตามด้วยรหัส 6 หลัก
- กด Ignore ทำการยกเลิกคำสั่ง

1. วิธีเชื่อมต่อกลอนประตูดิจิทัลกับ WiFi

1.1 เข้าฟังก์ชันเชื่อมต่อ WiFi ที่กลอนประตูดิจิทัล

***วิธีเข้าแตกต่างกัน โปรดดูคู่มือของแต่ละรุ่น

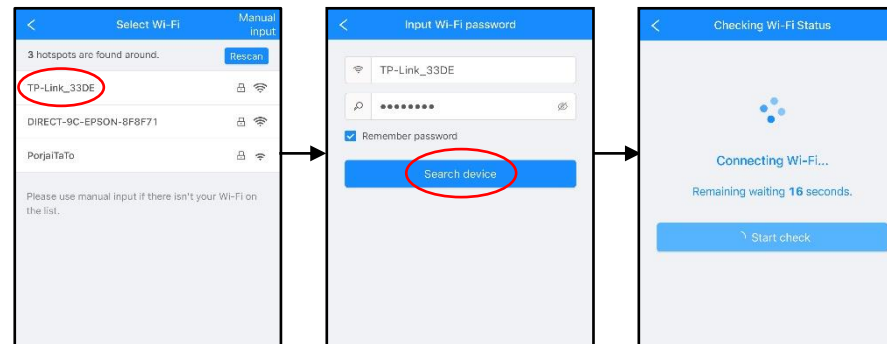
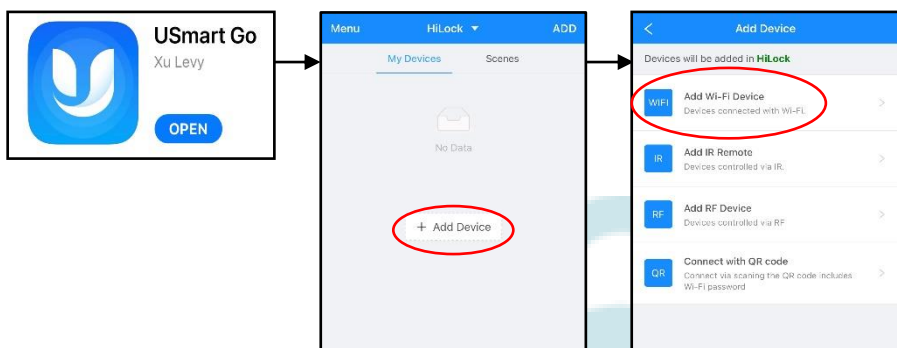

1.9 เลือก Wi-Fi ที่เป็น 2.4G

1.10 ใส่รหัส Wi-Fi กด Search device

1.11 รอการเชื่อมต่อประมาณ 30-60 วินาที

1.2 เปิด Application USmart Go บนมือถือ

1.3 Add Device

1.4 Add Wi-Fi Device

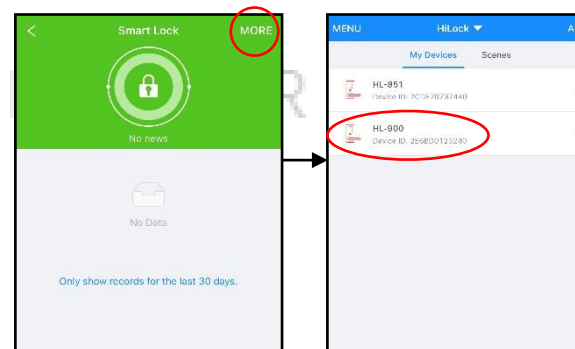
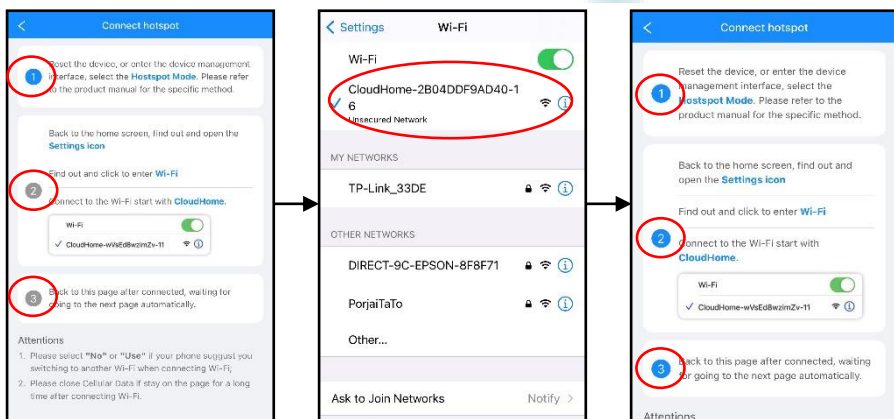

1.12 เชื่อมต่อประตูกับ Application เรียบร้อยแล้ว

1.5 ข้อ 1 เปิดหน้า Connect hotspot

1.6 ไปที่ Wi-Fi ของเครื่องและทำการเชื่อมต่อ CloudHome-xxxxxx-xx

*** ขณะที่กำลังเชื่อมต่อขึ้น Configing...(WX)

1.7 กลับมาที่หน้า Connect hotspot

1.8 ข้อ 2 และ ข้อ 3 จะดำเนินการอัตโนมัติ รอประมาณ 5-20 วินาที

2.วิธีการลบ การเชื่อมต่อกลอนประตูดิจิทัลกับ WiFi

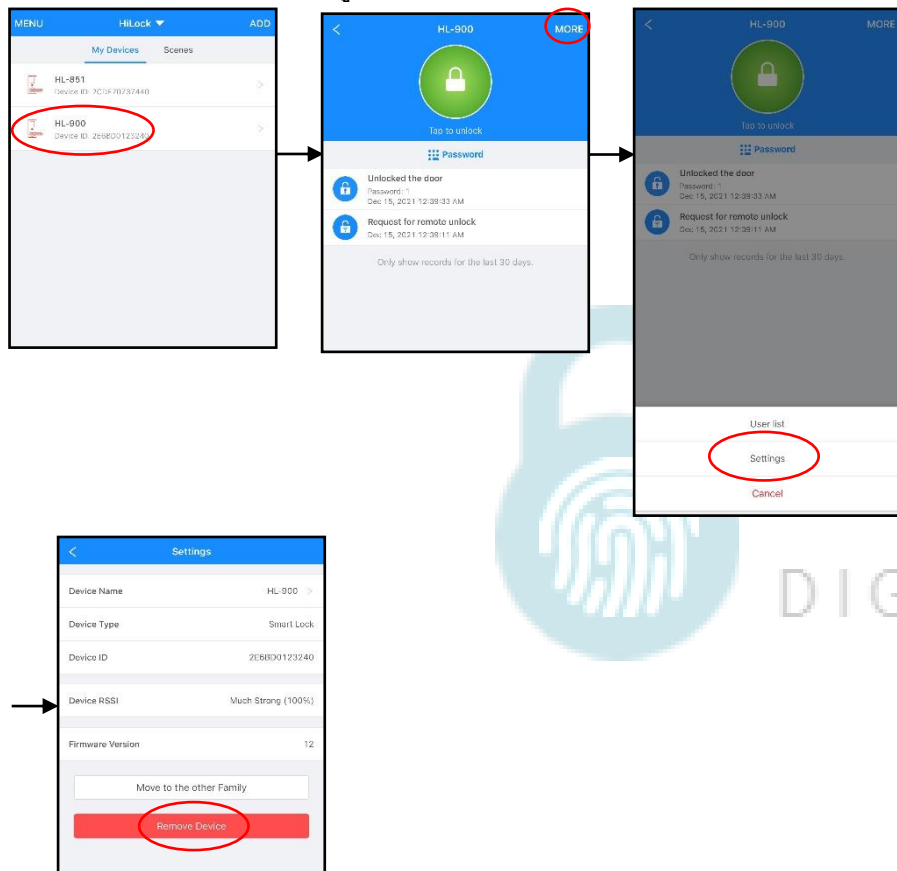

3.3.2.1 เปิด Application USmart Go บนมือถือ

3.3.2.2 เลือกประตูที่จะทำการลบ

3.3.2.3 กด MORE และกด Settings

3.3.2.4 Remove Device ลบประตูออกจาก Application